



Informatiefolder

VPT (volledig pakket thuis)



Bij het Volledig Pakket Thuis woont u zelfstandig en bent u zelf verantwoordelijk voor uw huisvesting en de kosten daarvan.



Wat is

VOLLEDIG PAKKET THUIS?

Thuis blijven wonen en de nodige zorg en ondersteuning ontvangen met een Volledig Pakket Thuis (VPT). Met het Volledig Pakket Thuis (VPT) van Maaswaarden is dit mogelijk.

Het VPT kan bestaan uit verzorging en verpleging zoals met u is afgesproken. Maar ook huishoudelijke zorg, maaltijden en begeleiding bij activiteiten binnens- of buitenshuis. Zo zet u uw leven door zoals u gewend bent. U blijft zo lang als mogelijk zelfstandig wonen, in uw eigen huis, met zorg en ondersteuning speciaal afgestemd op uw behoeftes.

U kijkt met de wijkverpleegkundige naar wat u nog zelf kan en wil doen en waarbij wij kunnen ondersteunen. Er is ruimte om maatwerkafspraken te maken over de individuele invulling van het Volledig Pakket Thuis. De gemaakte afspraken worden vastgelegd in uw zorgplan.

Omdat uw situatie kan veranderen, evalueren we uw zorgplan met vaste regelmaat. Indien nodig passen we de zorg en ondersteuning aan. Wanneer u kiest voor het Volledig Pakket Thuis van Maaswaarden, zijn wij verantwoordelijk voor het leveren van alle benodigde zorg- en dienstverlening.



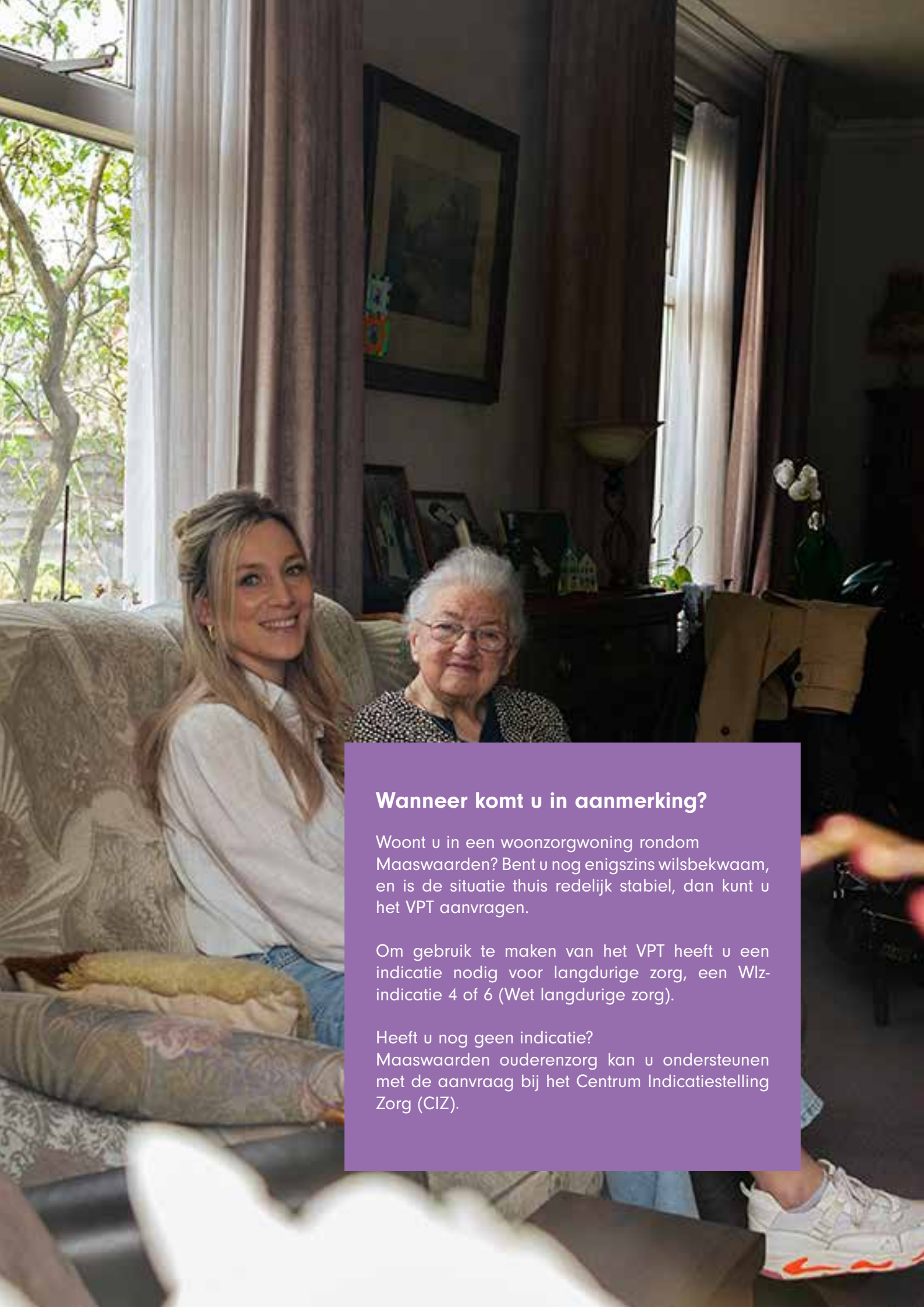

Wanneer komt u in aanmerking?

Woont u in een woonzorgwoning rondom Maaswaarden? Bent u nog enigszins wilsbekwaam, en is de situatie thuis redelijk stabiel, dan kunt u het VPT aanvragen.

Om gebruik te maken van het VPT heeft u een indicatie nodig voor langdurige zorg, een Wlz-indicatie 4 of 6 (Wet langdurige zorg).

Heeft u nog geen indicatie?

Maaswaarden ouderenzorg kan u ondersteunen met de aanvraag bij het Centrum Indicatiestelling Zorg (CIZ).

Welke zorg valt binnen het VPT?



Binnen het Volledig Pakket Thuis kunt u bij Maaswaarden onder andere de volgende vormen van zorg ontvangen:

Verzorging en verpleging, ook bij onverwachte behoefte aan zorg, begeleidin, huishoudelijke hulp, ondersteuning of vervanging van de mantelzorger, deelname aan de dagbesteding en vervoer hiernaartoe en maaltijden.

Binnen de Wet Langdurige Zorg is een inkomensafhankelijke eigen bijdrage van toepassing vanaf de dag dat de WLZ-indicatie is toegekend.

Met de rekenhulp van het Centraal Administratie Kantoor (CAK) kunt u uitrekenen wat de eigen bijdrage is van een volledig pakket thuis (www.hetcak.nl).

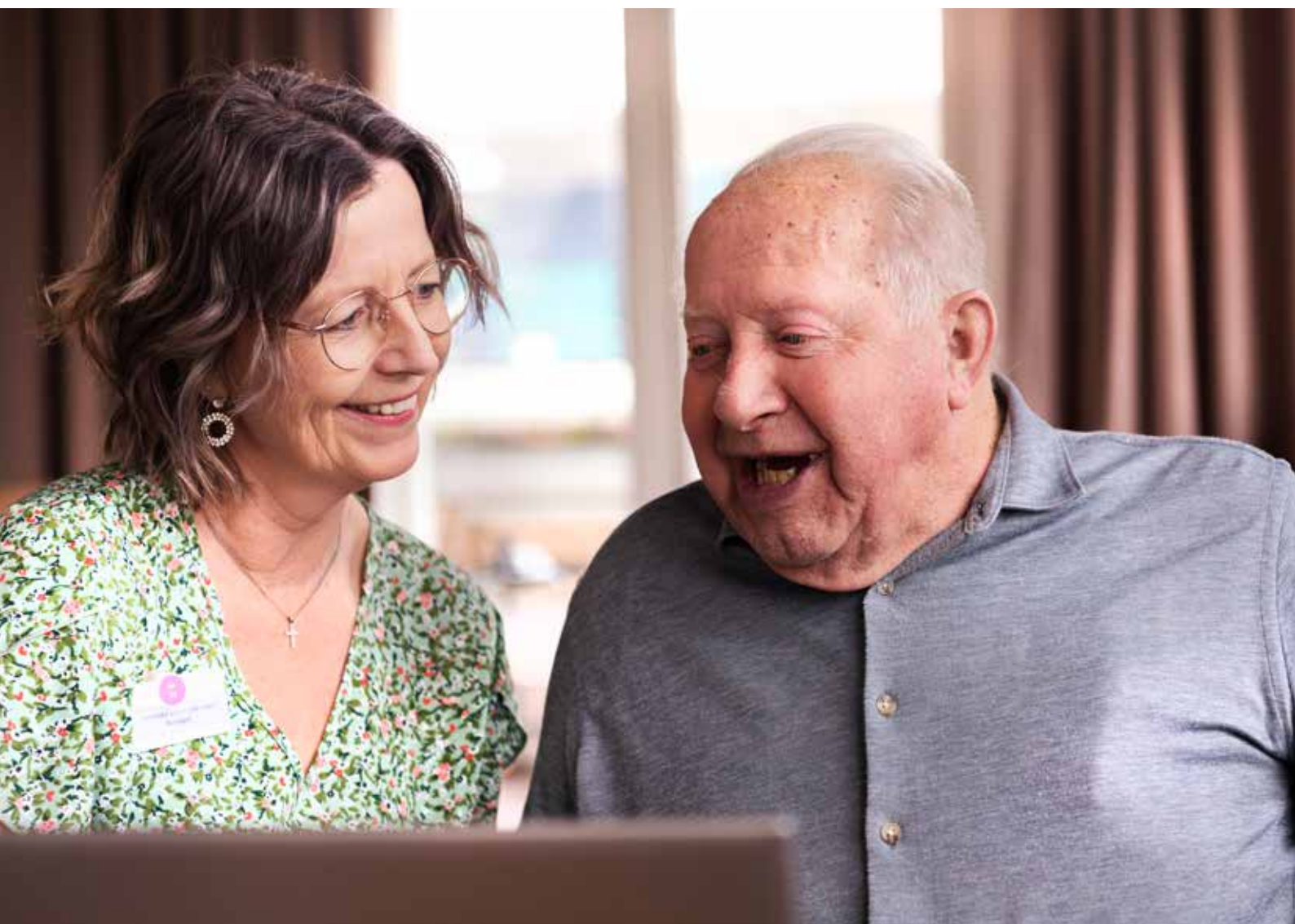



Welke zorg valt niet binnen het VPT?



Niet alle zorg valt onder het VPT. De basis medische zorg zoals de huisarts, medicijnen en hulpmiddelen blijven gewoon vallen onder de Zorgverzekeringswet. Dit geldt ook voor aanvullende dienstverlening, zoals fysiotherapie, ergotherapie, psychologie, logopedie, diëtetiek of tandheelkundige zorg. Kijk voor meer informatie hierover op www.maaswaarden.nl.

Voor woningaanpassingen en de aanschaf van hulpmiddelen (zoals een rolstoel) kunt u een beroep doen op de Wet maatschappelijke ondersteuning (WMO) binnen uw gemeente.

Woonlasten en alles wat daarmee samenhangt (huur, energie, belastingen, verzekeringen, was kosten en voorzieningen in een woning zoals telefoon, televisie en internet) vallen ook niet onder een VPT. Die betaalt u zelf.

Komt u in aanmerking voor het Volledig Pakket Thuis (VPT)? In onderstaande overzichten ziet u wat er dan binnen uw indicatie wordt vergoed vanuit de Wet Langdurige Zorg (Wlz).

Ook ziet u hieronder wat u bij Maaswaarden op basis van het Volledig Pakket Thuis kunt verwachten.

Telefoon/ televisie /internet	Wie?	Bijzonderheden
Telefoon	cliënt	
Kabel TV	cliënt	
Internet	cliënt	
Reparatie apparatuur eigen ruimte cliënt	cliënt	
Reparatie apparatuur algemene ruimtes	Bazalt Wonen	
Vakantie en uitstapjes	Wie?	Bijzonderheden
Reis- en verblijfskosten	cliënt	
Extra begeleiding bij (groeps) vakantie/ uitje	cliënt	
Eten en drinken	Wie?	Bijzonderheden
Maaltijden, drinken, fruit en tussendoortjes	individuele afspraken	Bestaat uit: ontbijt, lunch en hoofdmaaltijd. Tevens koffie/ Thee en voldoende drinken tussendoor.
Extra tussendoortjes	cliënt	Extra 's zoals snoep en snacks betaalt de cliënt zelf.
Medisch noodzakelijk dieet	individuele afspraken	Indien medische indicatie aanwezig is. Anders is een dieet voor eigen kosten van de cliënt.
Maaltijden tijdens vakanties/ afwezigheid	individuele afspraken	
Persoonlijke verzorging	Wie?	Bijzonderheden
Begeleiding bij normale haar- en voetverzorging	individuele afspraken	Maaswaarden biedt ondersteuning bij bv. het haren wassen.
Persoonlijke verzorging	cliënt	Tandpast, shampoo, zeep etc.
Bezoek kapper	cliënt	

Begeleiding en vervoer	Wie?	Bijzonderheden
Begeleiding bij bezoek huisarts, tandarts of ziekenhuis	cliënt	
Vervoer naar huisarts, tandarts of ziekenhuis	cliënt	
Vervoer naar activiteiten	cliënt	Cliënt verzorgt op eigen initiatief vervoer van en naar sociale activiteiten.
Vervoer naar dagbesteding	individuele afspraken	
Verzekeringen	Wie?	Bijzonderheden
Basis zorgverzekering	cliënt	
Eigen risico	cliënt	
Aanvullende zorgverzekering	cliënt	
Wettelijke aansprakelijkheid (WA)	individuele afspraken	Cliënt is verplicht voor het afsluiten van een WA-verzekering.
Inbedoelverzekering	cliënt	Eigen inboedel cliënt.
Inrichten, wonen en verhuizen	Wie?	Bijzonderheden
Inrichten slaapkamer/ appartement	cliënt	
Gordijnen en vloerbedekking eigen slaapkamer/ appartement	cliënt	Cliënt zorgt zelf voor inrichting en onderhoud van de eigen woning
Onderhoud eigen slaapkamer/ appartement	cliënt	Bijvoorbeeld schilderen van de muren
Verhuiskosten/ extra schoonmaak kosten	cliënt	
Woonkosten (bijv. huur)	cliënt	
Overig	Wie?	Bijzonderheden
Geestelijke verzorging	cliënt	
Kosten uitvaart	cliënt/ nabestaanden	
Persoonlijk alarm	cliënt	

Wilt u meer weten of het VPT?

Voor meer informatie over het Volledig Pakket Thuis neemt u contact op met de wijkverpleegkundige van uw thuiszorgteam, de afdeling cliëntserving van Maaswaarden ouderenzorg via 0416-698400 of de Woonzorgadviseur van Trema via 0183-408444.

**Deze folder is van toepassing op de aanleunwoningen van locatie Wijkstein.*

